

# PROJETO DE ESGOTAMENTO SANITÁRIO

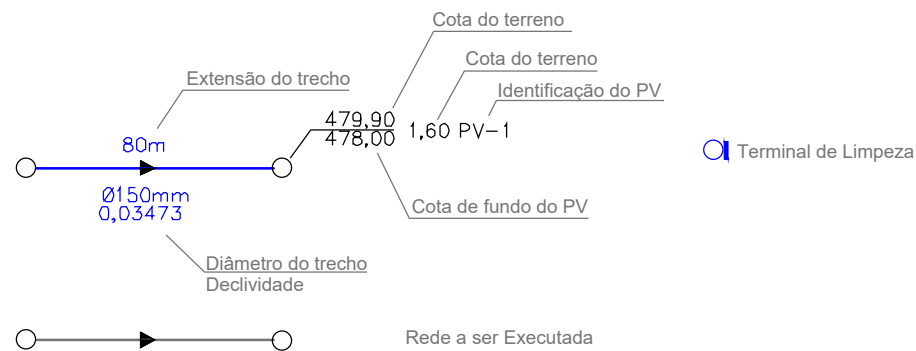



LEGENDA:



CONTRATANTE		PREFEITURA MUNICIPAL DE ÁGUA BOA CNPJ 15.023.898/0001-90	
OBJETO		SISTEMA DE ESGOTAMENTO SANITÁRIO	
ENDEREÇO		AVENIDA LINDENMAYR	
AUTOR DO PROJETO		Gabriela de Matos Vieira Engenheira Sanitarista e Ambiental - CREA 121960433-0	ESCALA 1:12.000
			PRANCHA N° <b>SES-01</b>
ASSUNTO		PLANTA BAIXA - LOCALIZAÇÃO	





ESGOTO

PRANCHA N°

SES

ICP  
Brasil

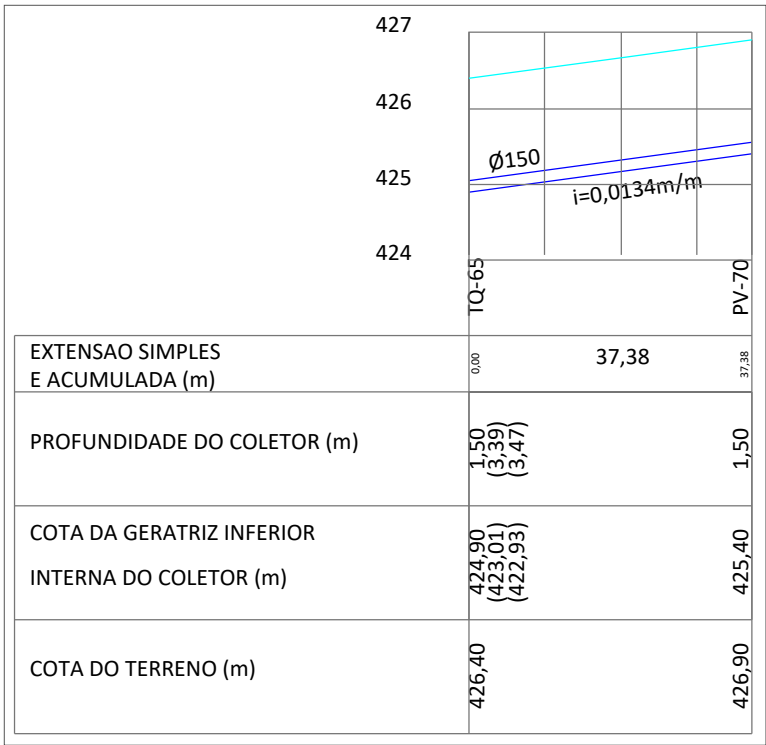
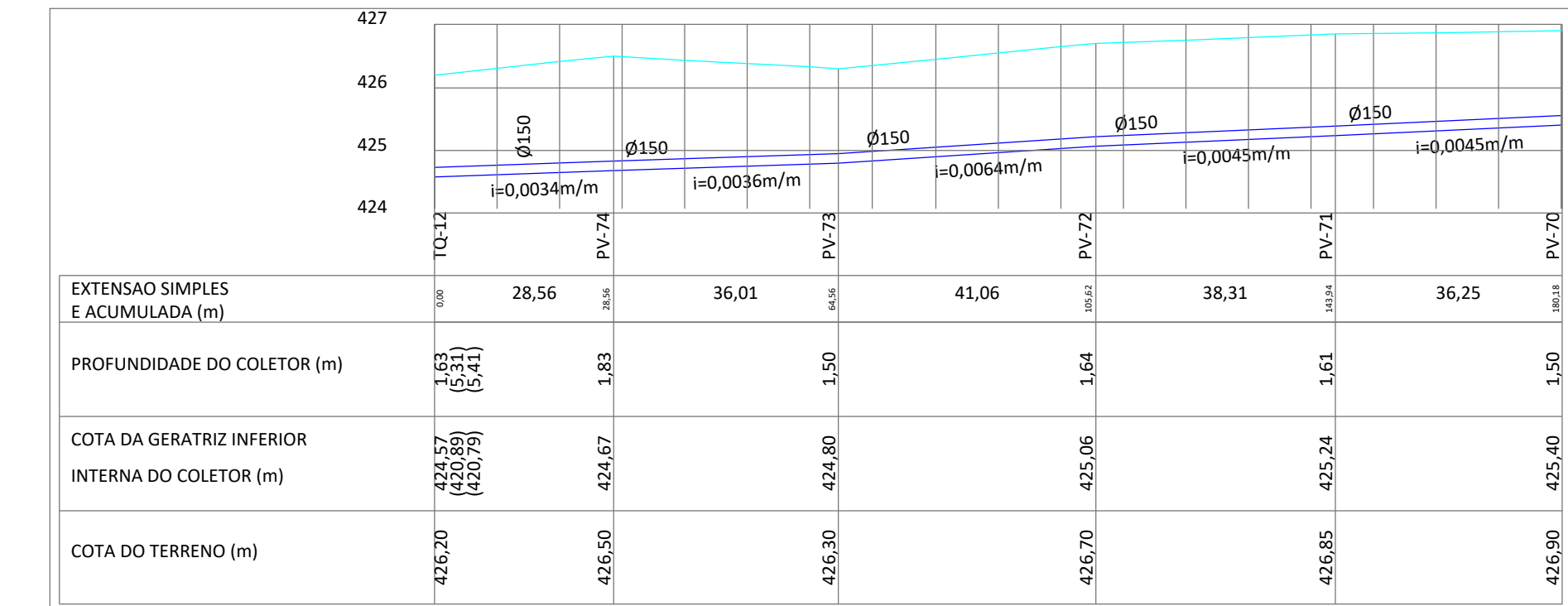
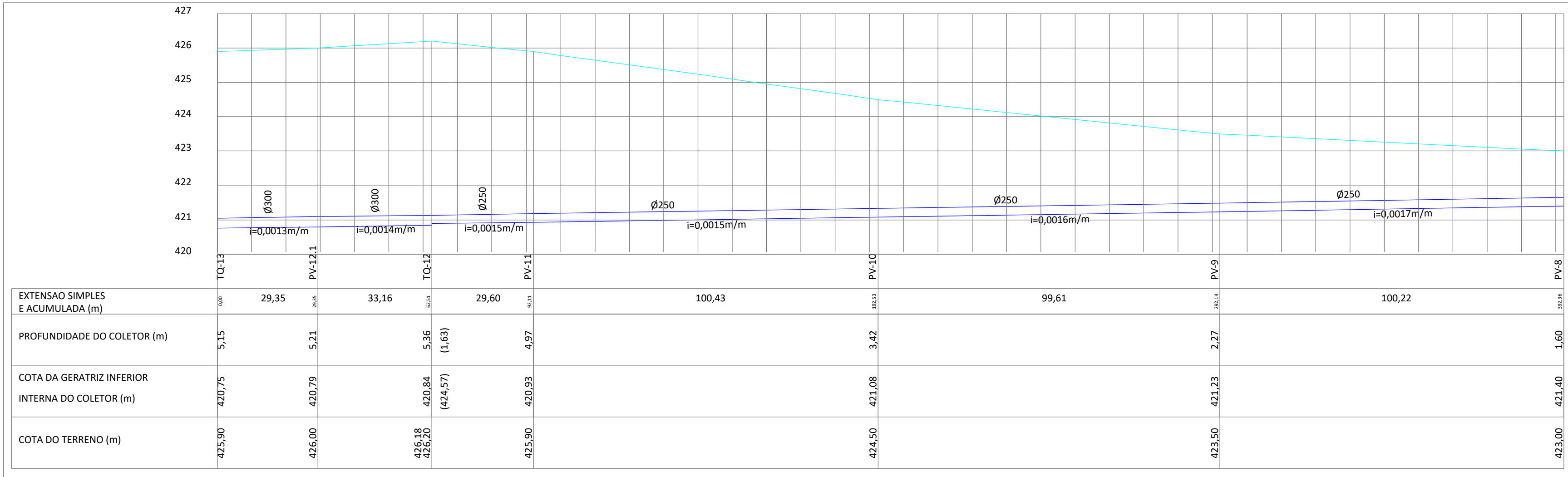
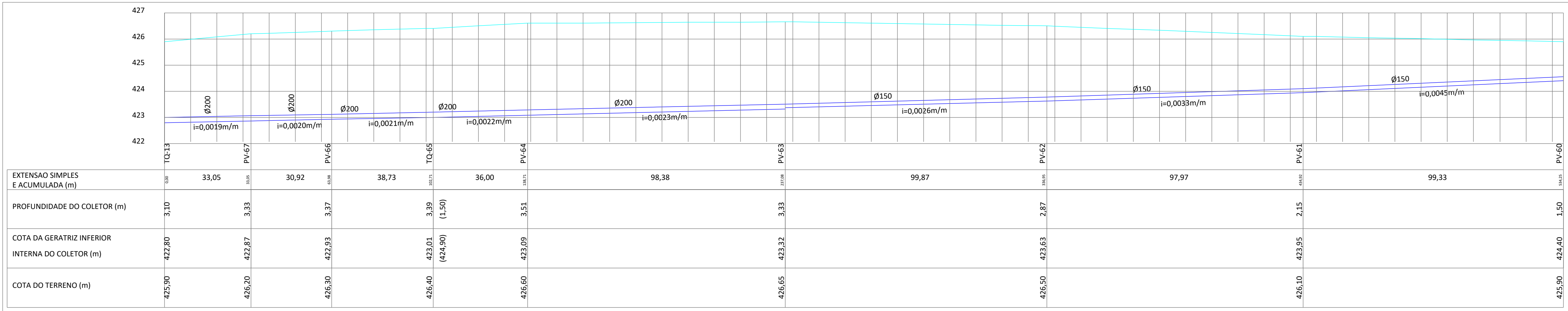
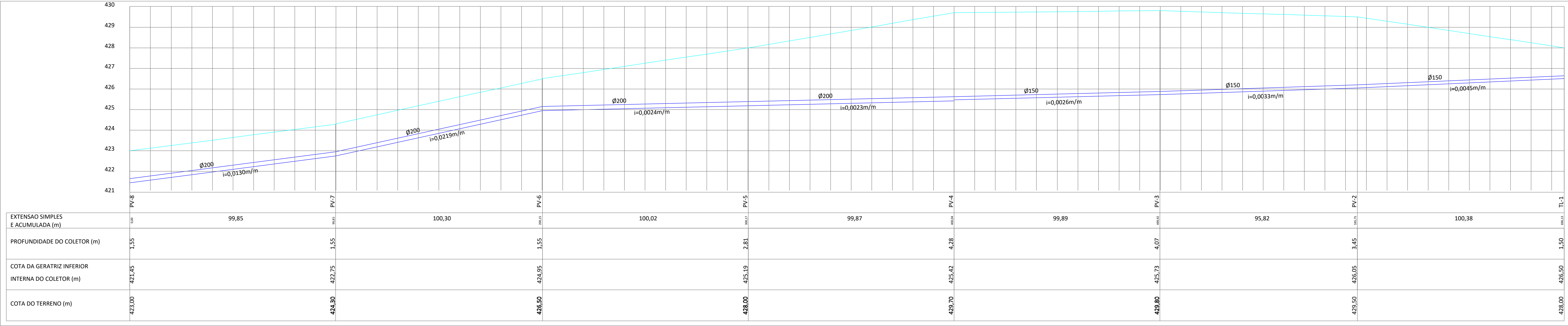

LEGENDA:

Tubulação

Terreno

O5			
O4			
O3			
O2			
O1			
OO		EMISSÃO INICIAL	
REVISÃO	DATA	MODIFICAÇÕES - REFERENCIA	VISTO
CONTRATANTE			
PREFEITURA MUNICIPAL DE ÁGUA BOA CNPJ 15.023.898/0001-90			
ELABORAÇÃO			
			
OBJETO			
SISTEMA DE ESGOTAMENTO SANITÁRIO			
ENDEREÇO			
AVENIDA LINDENMAYR			
AUTOR DO PROJETO			
Gabriela de Matos Vieira Engenheira Sanitarista e Ambiental - CREA 121960433-0			
ASSUNTO			
PROJETO DE ESGOTAMENTO SANITÁRIO			
DESCRIÇÃO			TIPO DO PROJETO
PERFIL LONGITUDINAL			ESGOTO
REVISÃO			PRANCHA Nº
OO			SES-01
ESCALA			1:1000

ICP Brasil

Seu documento foi assinado por Gabriela de Matos Vieira. Para validar o documento e suas assinaturas acesse <https://assinajefi.onlineplucoeidigital.com.br/validar/785861-V00R3C-9L2XK-4YJ95F>



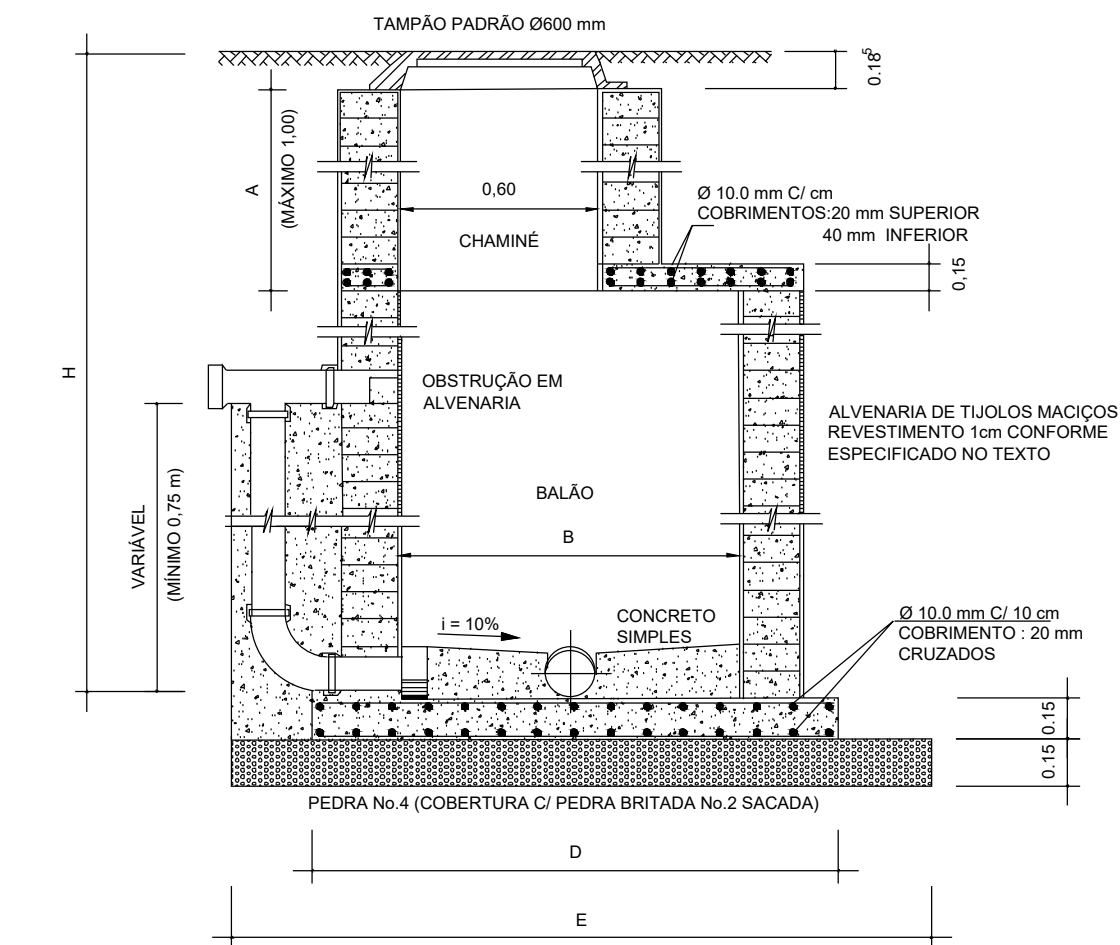

TUBULAÇÃO	B	D	E
Ø 150 mm a 450 mm	1.00 m	1.80 m	2.35 m
Ø 500 mm a 800 mm	1.20 m	2.00 m	2.55 m

fck > 20.0 MPa

NOTAS:

- 1 - EXECUTAR CHAMINE SOMENTE QUANDO H FOR QUE > 2.50 M
- 1 - MEDIDAS EM METROS

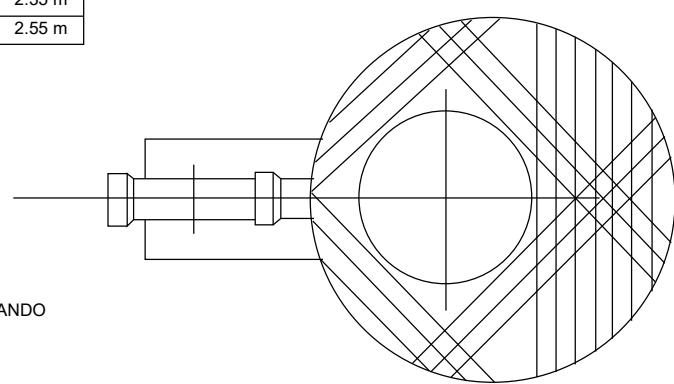

POÇO DE VISITA PARA COLETORES DE ESGOTOS - Ø 150 mm a 800 mm

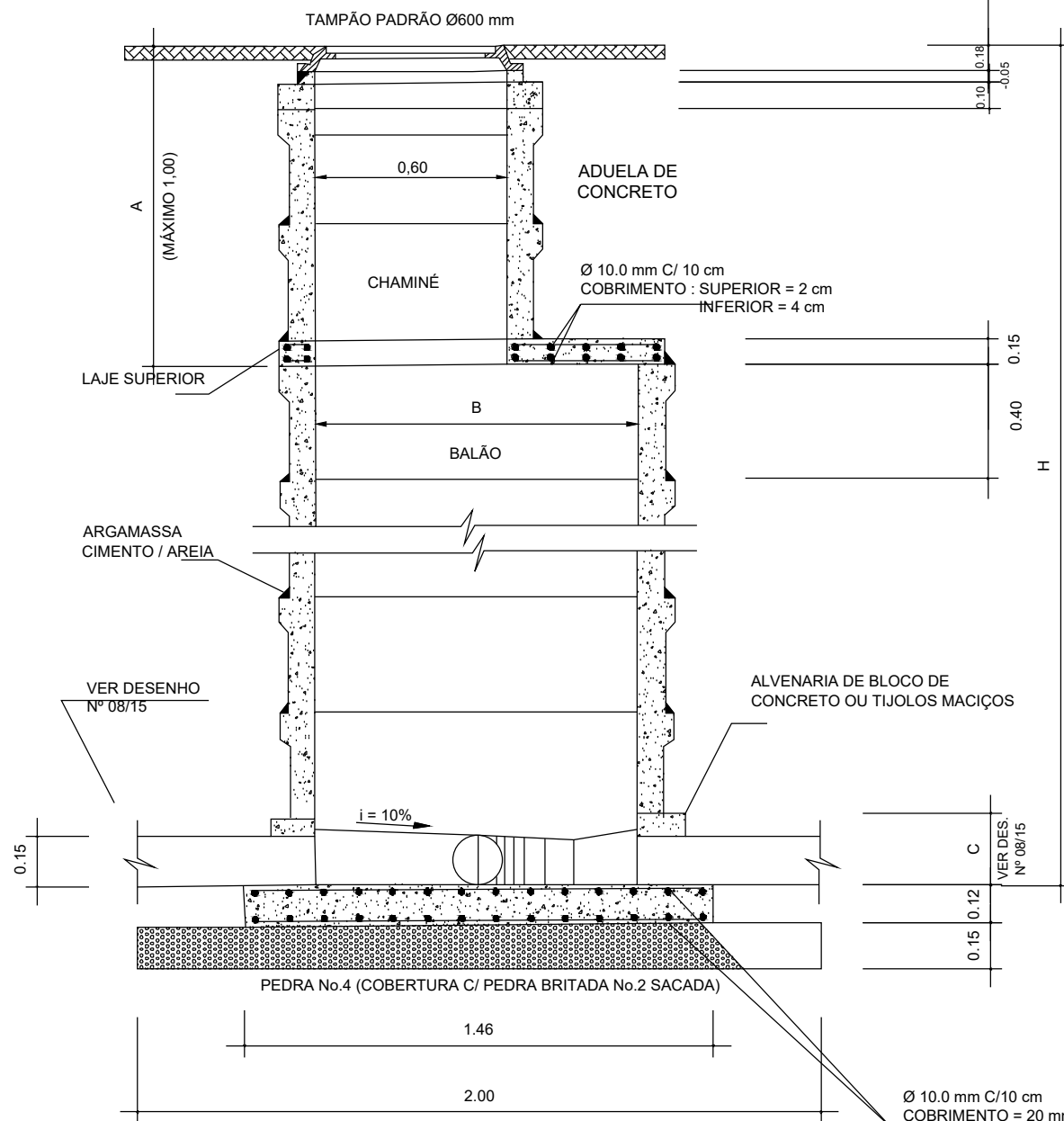

TUBULAÇÃO	B
Ø 150 mm a 450 mm	1.00 m
Ø 500 mm a 800 mm	1.20 m

fck > 20.0 MPa

NOTAS:

- 1 - EXECUTAR CHAMINE SOMENTE QUANDO H FOR QUE > 2.50 M
- 1 - MEDIDAS EM METROS

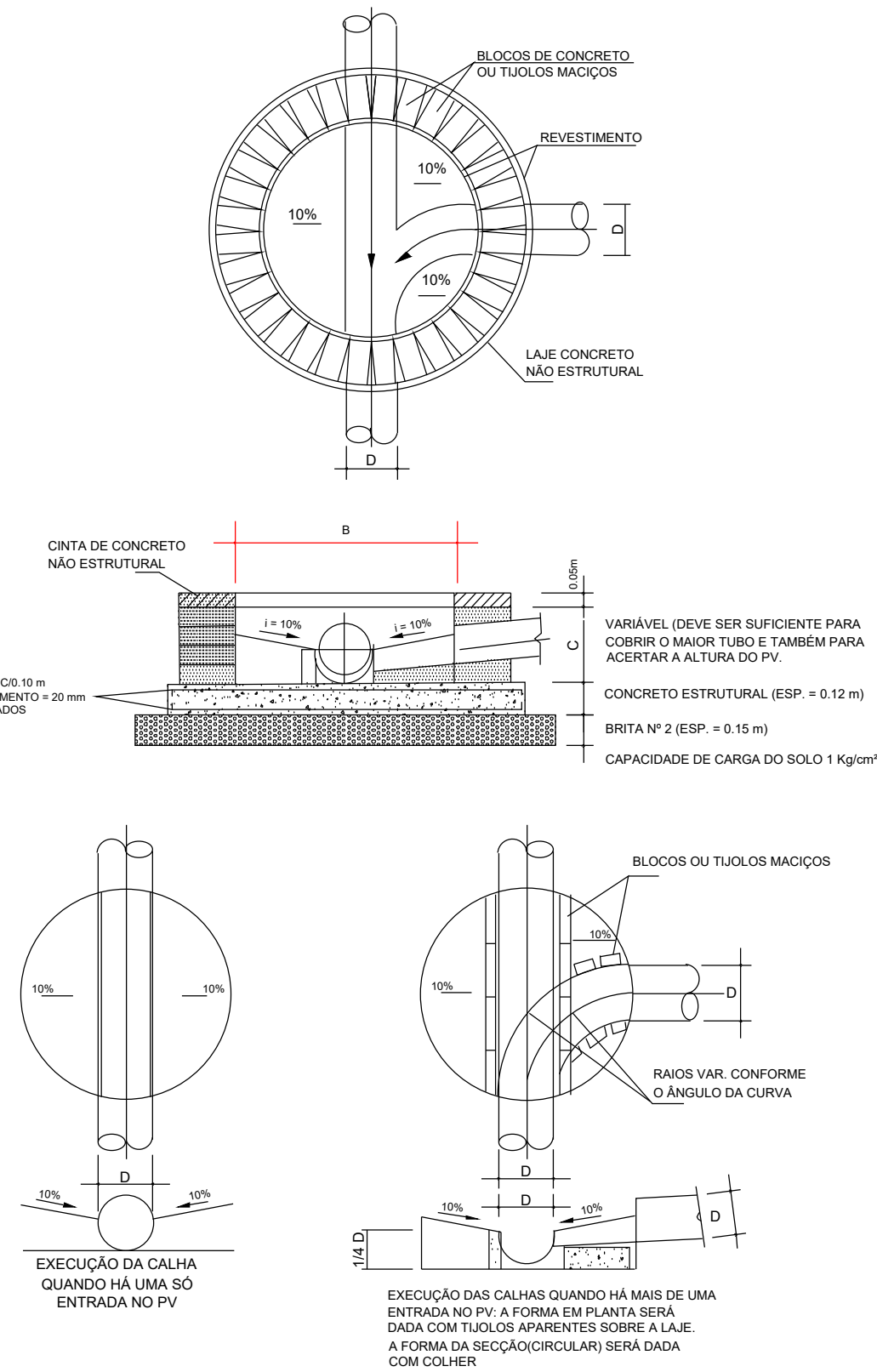

FUNDAÇÃO PARA POÇOS DE VISITA EM ADUELAS DE CONCRETO PRÉ-MOLDADO

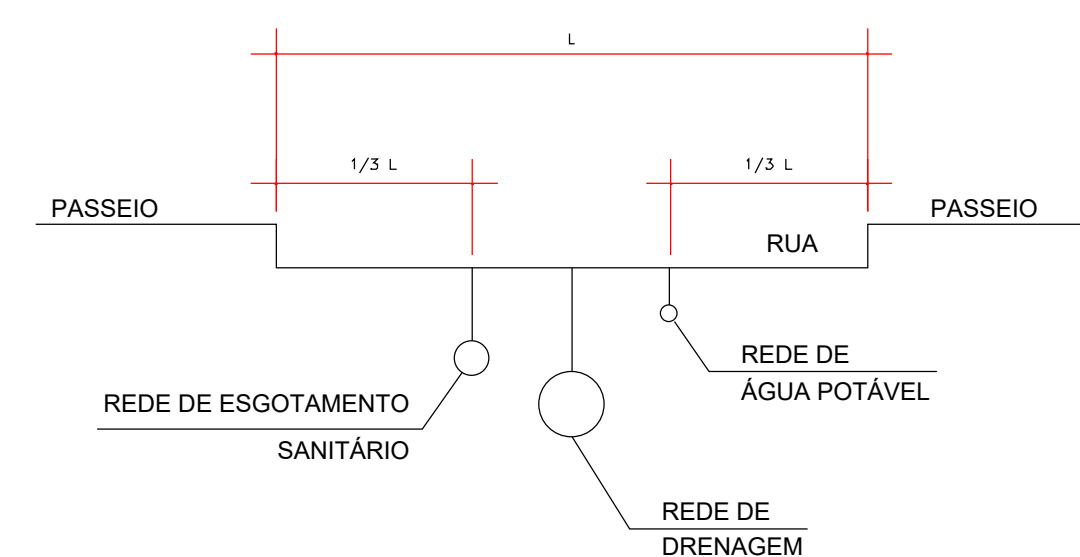

Ø (mm)	A (m)	B (m)	C (m)	D (m)
150	0.45	0.23	0.53	0.18
200	0.60	0.30	0.60	0.24
250	0.75	0.38	0.68	0.30
300	0.90	0.45	0.75	0.36

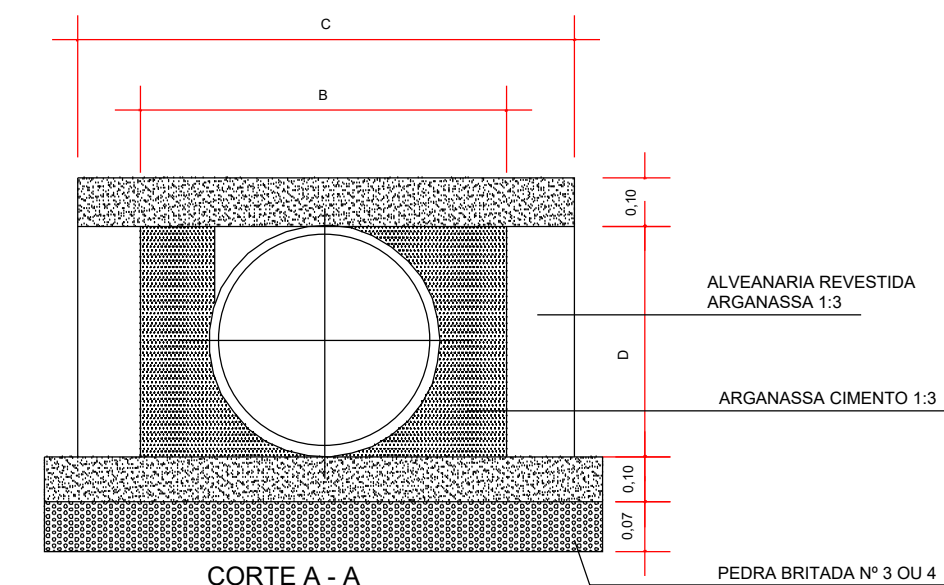

CORTE A - A

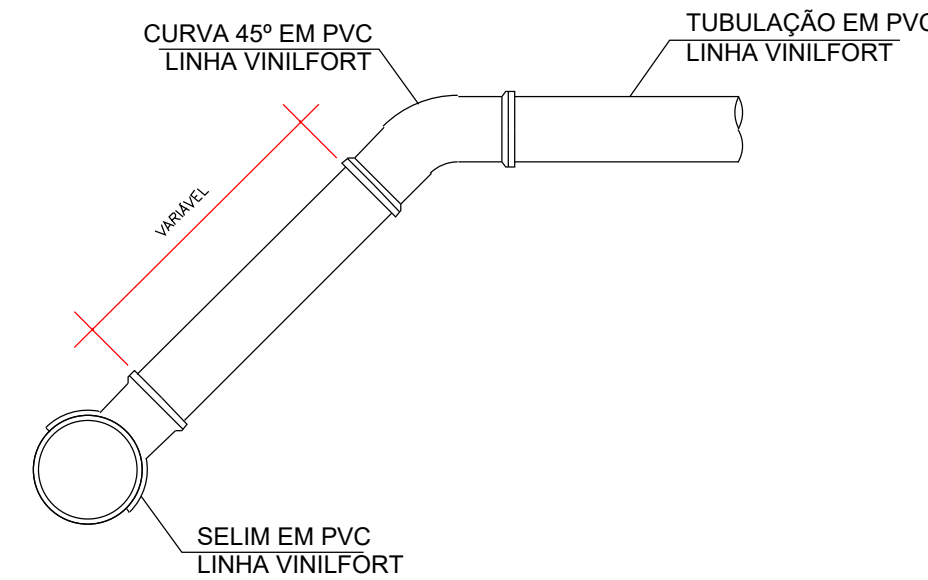

CONEXÃO DA LIGAÇÃO DOMICILIAR COM A REDE COLETORA

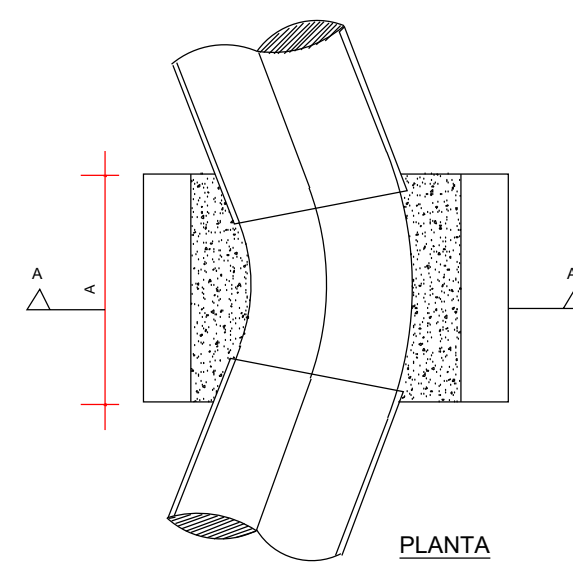

PLANTA

CAIXA DE PASSAGEM SEM INSPEÇÃO

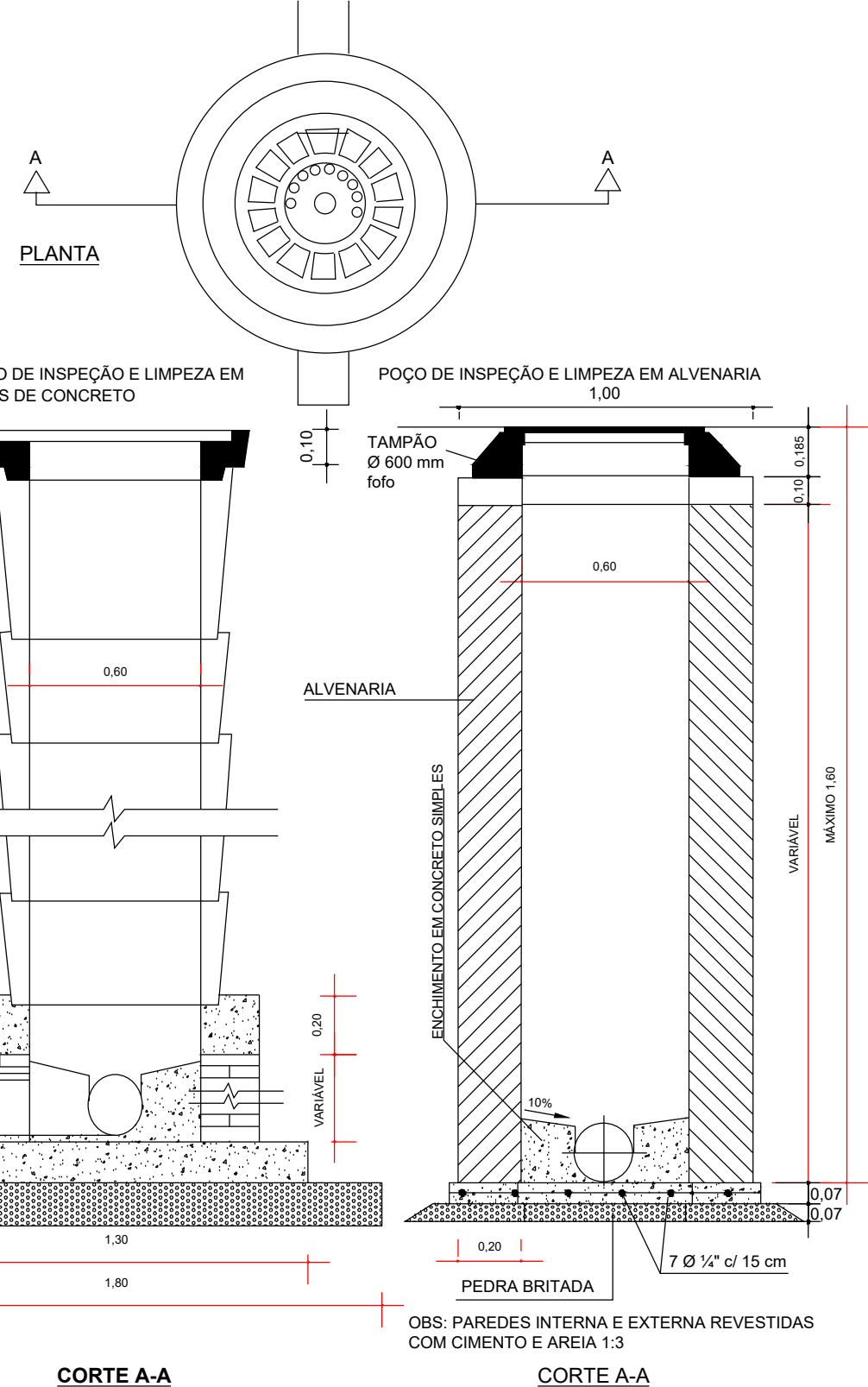

CORTE A-A

CORTE A-A

POÇO DE INSPEÇÃO E LIMPEZA

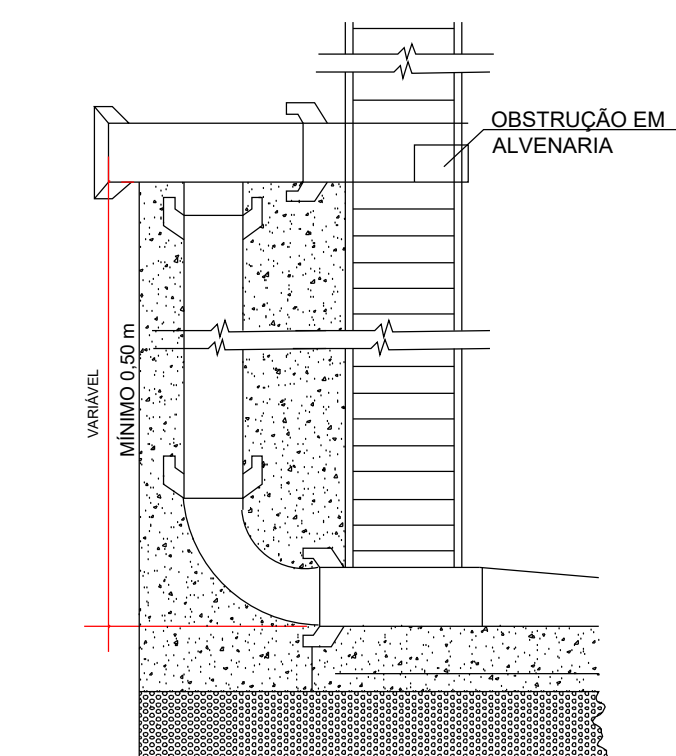

UNIDADE DE MEDIDA : METRO

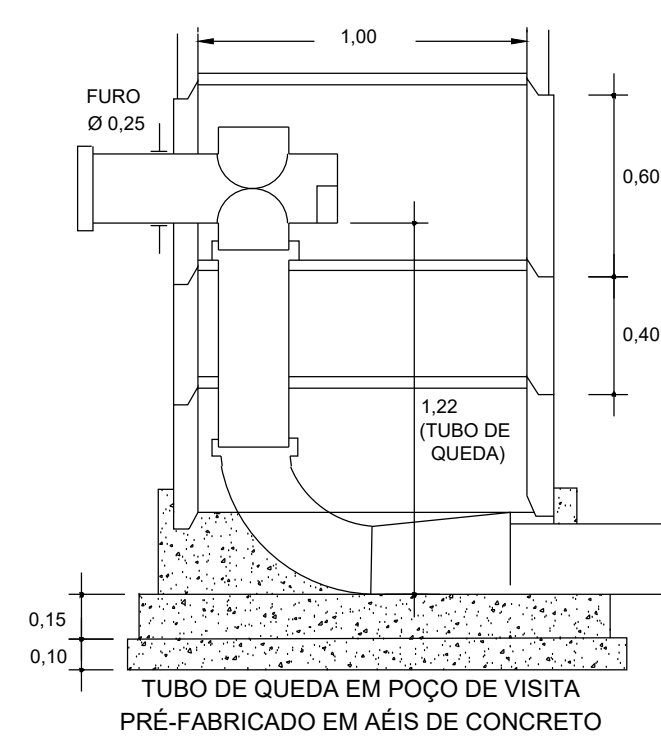

TUBO DE QUEDA EM POÇO DE VISITA PRÉ-FABRICADO EM AÉIS DE CONCRETO

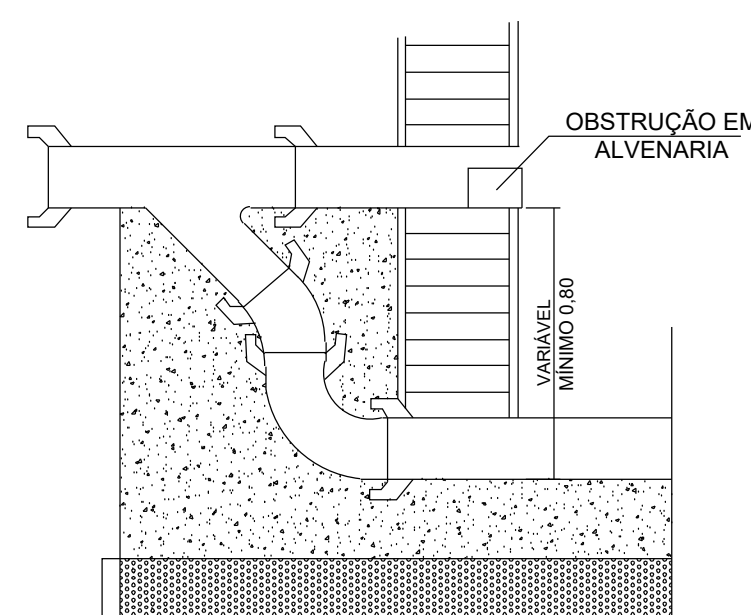

TUBO DE QUEDA

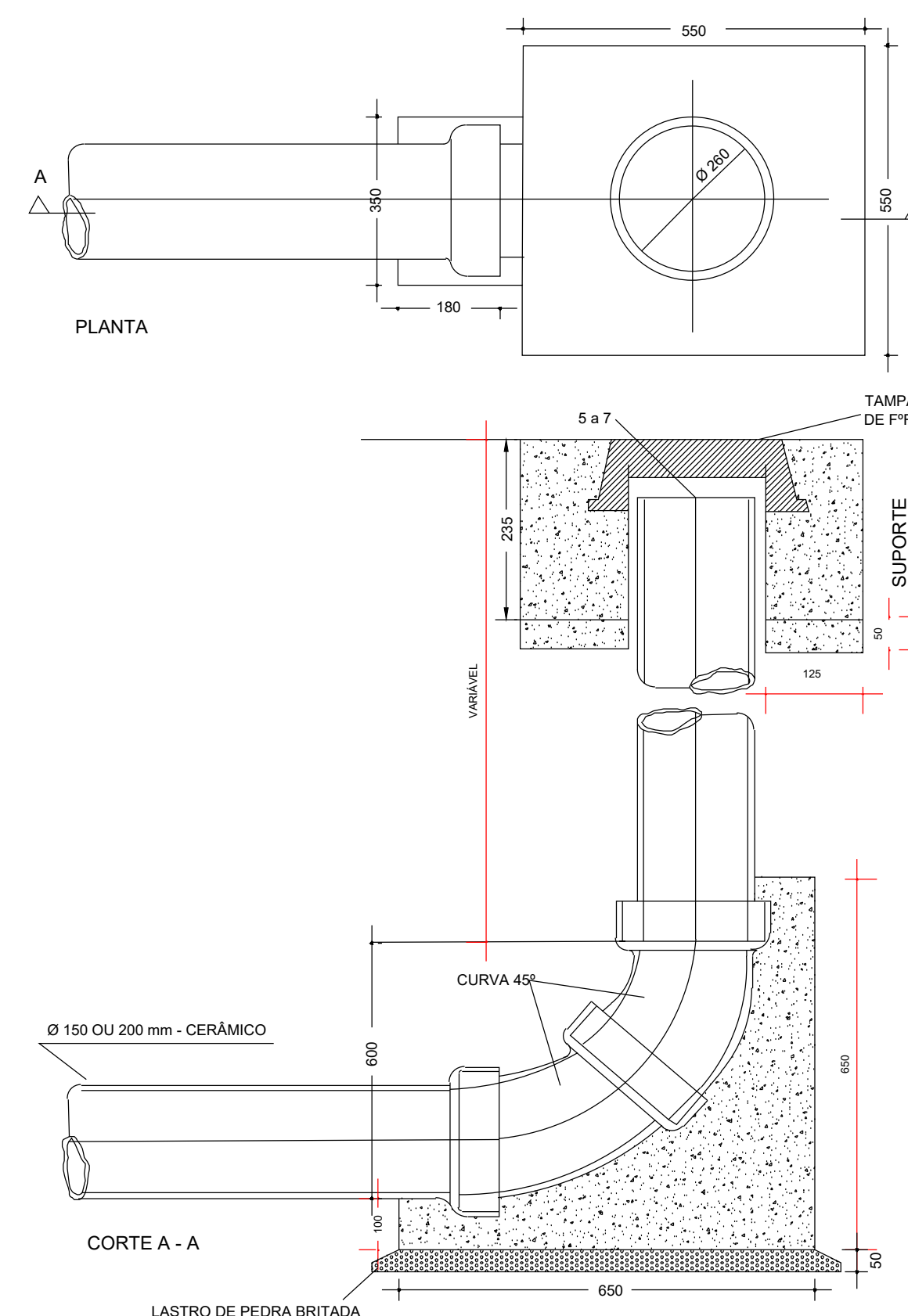

CORTE A - A

LASTRO DE PEDRA BRITADA

TERMINAL DE LIMPEZA - TL

LEGENDA:

05			
04			
03			
02			
01			
00		EMISSION INICIAL	
REVISÃO	DATA	MODIFICAÇÕES	REFERENCIA
CONTRATANTE	PREFEITURA MUNICIPAL DE ÁGUA BOA CNPJ 15.023.898/0001-90		
ELABORAÇÃO			
OBJETO	SISTEMA DE ESGOTAMENTO SANITÁRIO		
ENDEREÇO	AVENIDA LINDENMAYR		
AUTOR DO PROJETO	Gabriela de Matos Vieira Engenheira Sanitarista e Ambiental - CREA 121960433-0		
ASSUNTO	PROJETO DE ESGOTAMENTO SANITÁRIO		
DESCRIÇÃO	DETALHES		TIPO DO PROJETO
REVISÃO	00	ESCALA	ESGOTO
PRANCHAS Nº	SES-04		



# MANIFESTO DE ASSINATURAS



Código de validação: J92MH-VK6KK-5L2V7-4XJS8

Esse documento foi assinado pelos seguintes signatários nas datas indicadas (Fuso horário de Brasília):

- ✓ Gabriela de Matos Vieira (CPF 032.816.611-14) em 29/11/2024 09:37 -  
Assinado eletronicamente

Endereço IP	Geolocalização
179.217.100.105	Não disponível
Autenticação	brunoichiro.pav@gmail.com
Email verificado	
fT3Ujpwqx9AtIs7HujMIgVxUSuvlckQU5iYcBN01/3I=	
SHA-256	

Para verificar as assinaturas, acesse o link direto de validação deste documento:

<https://assinefacil.onlinesolucoesdigitais.com.br/validate/J92MH-VK6KK-5L2V7-4XJS8>

Ou acesse a consulta de documentos assinados disponível no link abaixo e informe o código de validação:

<https://assinefacil.onlinesolucoesdigitais.com.br/validate>

Assinado eletronicamente por:  
Gabriela de Matos Vieira  
CPF: 032.816.611-14  
Data: 12/02/2025 09:58:54 -04:00



## MANIFESTO DE ASSINATURAS



Código de validação: 786X6-XMKK8-89XK4-9XP5T

Tipo de assinatura: Avançada

Esse documento foi assinado pelos seguintes signatários nas datas indicadas (Fuso horário de Brasília):

- ✓ Gabriela de Matos Vieira (CPF 032.816.611-14) em 12/02/2025 10:58 -  
Assinado eletronicamente

Endereço IP	Geolocalização
179.217.102.141	Não disponível
Autenticação	daniellacoli7@gmail.com
Email verificado	
MDRpnwb6hsy616rpRx37svxCG5OoxmsM8O6WWMj26do=	
SHA-256	

Para verificar as assinaturas, acesse o link direto de validação deste documento:

<https://assinefacil.onlinesolucoesdigitais.com.br/validate/786X6-XMKK8-89XK4-9XP5T>

Ou acesse a consulta de documentos assinados disponível no link abaixo e informe o código de validação:

<https://assinefacil.onlinesolucoesdigitais.com.br/validate>